

PRODUCTO: CAJA DOBLE CORRUGADO 45 X 30 X 30 CM

CÓDIGO DE PRODUCTO:	CJA4530-01	VERSIÓN:	02	CÓDIGO:	EMP-CJA4530-01
---------------------	------------	----------	----	---------	----------------

SUSTITUYE A:	VIGENCIA:	PROXIMA REVISIÓN:
01	3 años	AGO-2028
ELABORÓ:  QFB. Luis Fernando Bautista García Inspector de Calidad FECHA: 26-AGO-2025	REVISÓ:  LAE. Edgar Silva Hernández Jefe de Aseguramiento de Calidad FECHA: 27-AGO-2025	AUTORIZÓ:  QFB. Yazmin Yarely Reyes Silva Responsable Sanitario FECHA: 28-AGO-2025

1. DESCRIPCIÓN DEL PRODUCTO	2. IMAGEN DEL PRODUCTO
<p>Caja de cartón doble corrugado, se caracteriza por tener flautas separadas por liner de cartón para aumentar su resistencia. Es resistente, flexible, ligero y 100 % reciclable.</p>	

3. PROVEEDOR APROBADO DE INSUMOS:	<ul style="list-style-type: none"> <li>• Prove Empack S.A. de C.V.</li> <li>• Grupo Tensa S.A. de C.V.</li> </ul>		
4. INSTRUCCIONES DE MUESTREO:	Conforme a GAN-PNO-CAL-05 "Uso de tablas de Inspección"		
5. LÍMITES DE ACEPTACIÓN:	Conforme a GAN-PNO-CAL-05 "Uso de tablas de Inspección"		
6. PERIODO DE RE-ANÁLISIS:	N/A	7. NUMERO DE RE-ANÁLISIS:	N/A
8. COPIA FIEL IMPRESA DE LOS DE LOS MATERIALES IMPRESOS:			
SI <input type="checkbox"/>		NO <input type="checkbox"/>	
		N/A <input checked="" type="checkbox"/>	

**PRODUCTO: CAJA DOBLE CORRUGADO 45 X 30 X 30 CM**

CÓDIGO DE PRODUCTO:	CJA4530-01	VERSIÓN:	02	CÓDIGO:	EMP-CJA4530-01
---------------------	------------	----------	----	---------	----------------

**9. PRUEBAS CUALITATIVAS Y CUANTITATIVAS**

NÚMERO	ATRIBUTO O VARIABLE	ESPECIFICACIÓN	TOLERANCIA	METODO	REFERENCIAS
1.	Apariencia	La caja está hecha de cartón, libre de rupturas o perforaciones que intervengan en la calidad del insumo.	Ninguna	Visual	Especificación interna
2.	Medidas externas	Largo: 450 mm	-0.5 mm	Métrico	Especificación interna
		Ancho: 300 mm	-0.5 mm		
		Alto: 300 mm	-0.5 mm		
3.	Medidas internas	Largo: 440 mm	-0.5 mm		
		Ancho: 290 mm	-0.5 mm		
		Alto: 295 mm	-0.5 mm		
4.	Tipo de caja	CCR, CIP	Ninguna	Visual	Especificación interna
5.	Sellado	Sellado firme, uniforme, sin pliegues ni aberturas.	Ninguna	Visual	Especificación interna
6.	Puntos negros	Sin puntos negros	Ninguna	Visual	Especificación interna
7.	Contaminación	Libre de cualquier tipo de contaminación aparente.	Ninguna	Visual	Especificación interna
8.	Caducidad	No requiere caducidad mínima	Ninguna	Visual	Especificación interna
9.	Identificación del Insumo	Debe contener como mínimo descripción, lote y cantidad.	Ninguna	Visual	Especificación interna

**10. FACTOR DE EMPAQUE**

Primario:	Atados de 15 piezas	
Secundario:	N/A	
Terciario:	N/A	Total: N/A

NOTA: El factor de empaque puede ser variable no afecta la calidad del producto.





## ESPECIFICACIÓN DE INSUMO

PRODUCTO: CAJA DOBLE CORRUGADO 45 X 30 X 30 CM

CÓDIGO DE PRODUCTO:	CJA4530-01	VERSIÓN:	02	CÓDIGO:	EMP-CJA4530-01
---------------------	------------	----------	----	---------	----------------

### 11. CONDICIONES DE ALMACENAMIENTO:

Almacenar en un lugar fresco y seco a temperatura ambiente.  
Evite el contacto directo con la luz del sol.  
No se exponga a una humedad mayor a 65% HR

### 12. PRECAUCIONES PARA EL MANEJO DEL MATERIAL:

No exponer al sol y la humedad.  
Estiba: La recomendada por el proveedor o la carga no afecte la integridad del producto.

### 13. DOCUMENTOS REQUERIDOS:

- Certificado de conformidad.
- Recepción de mercancía.
- Orden de Compra.
- Factura.

### 14. INFORMACIÓN REQUERIDA PARA IDENTIFICACIÓN DE MATERIA PRIMA

El producto debe estar identificado con el formato GAN-FOR-ALM-01-04 "Identificación de tarima o Rack"

### 15. CLASIFICACIÓN DE DEFECTOS DE CALIDAD DEL PRODUCTO

Defectos Críticos	Método	Defectos Mayores	Método	Defectos Menores	Método
Insumo incorrecto	Visual	Material sucio	Visual	Marcas por los liner de atado en la caja	Visual
Medidas incorrectas	Visual	Distancia entre aletas de cierre superior e inferior que no permitan cerrar totalmente la caja	Visual		
Roturas y/o perforaciones	Visual	Faltante de piezas por atado	Visual		
Cajas despegadas	Visual	Cajas descuadradas	Visual		
Fractura del papel interno y externo que cubre la flauta	Visual	Cajas pandeadas	Visual		
Contaminación cruzada	Visual				
Contaminación *	Visual				

  
innplast   
COPIA CONTROLADA  
No. 1

\* Astilla de madera, metal, vidrio, cabellos, insectos o sus fracciones, mal olor, contaminación por hongos, humedad, manchas ajenas a las características del producto (insumo), pelusas o cualquier residuo utilizado en el proceso de fabricación que afecte desfavorablemente la presentación y/o el uso al que este destinado.

\*NOTA: Defectos limitativa cuando aplique.



	ESPECIFICACIÓN DE INSUMO				
PRODUCTO: CAJA DOBLE CORRUGADO 45 X 30 X 30 CM					
CÓDIGO DE PRODUCTO:	CJA4530-01	VERSIÓN:	02	CÓDIGO:	EMP-CJA4530-01

Vista de caja

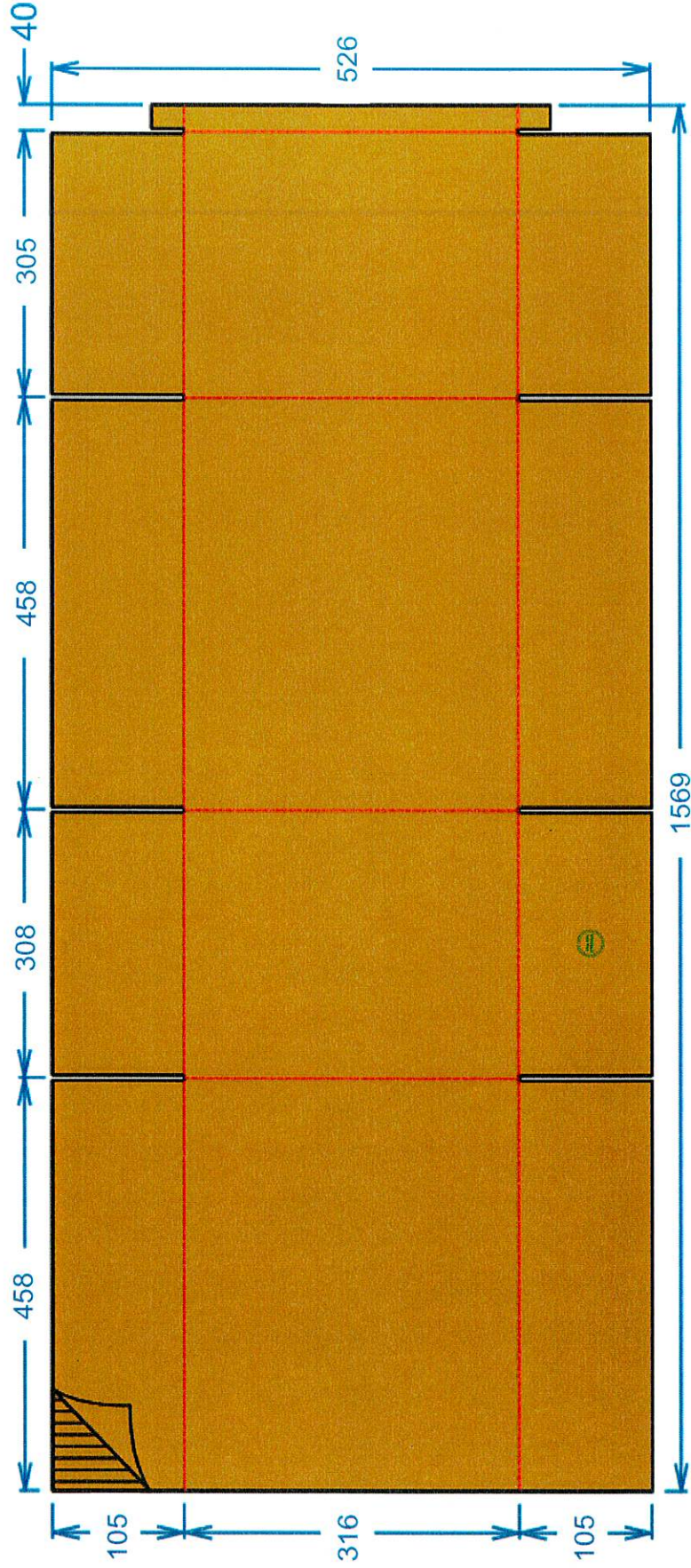



## ESPECIFICACIÓN DE INSUMO

PRODUCTO: CAJA DOBLE CORRUGADO 45 X 30 X 30 CM

CÓDIGO DE PRODUCTO:	CJA4530-01	VERSIÓN:	02	CÓDIGO:	EMP-CJA4530-01
---------------------	------------	----------	----	---------	----------------

HISTORICO DE CAMBIOS	VERSIÓN	NÚMERO DE CONTROL DE CAMBIOS
	01	N/A
	02	GAN/CC/2024-025-B

  
COPIA CONTROLADA  
No. 1